미술 시간 계획표 ···· 2차시

선생님, 친구들과 함께 3학년에 학습할 내용을 살펴보고 단원의 순서와 활동을 계획해 봅시다.

과제	3학년 활동 계획 세우기
준비물	**교사** 지도서 활동지 56~57쪽 **학생** 연필, 지우개 등 필기 도구
지도상의 유의점	• 단원의 학습을 시작하기에 앞서 각 학기에 배울 내용을 살펴보고 학생 스스로 활동을 계획하는 것은 미술 수업에 자기주도적으로 참여하는 동기가 된다. • 학생 및 학급의 특성에 따라 학습자가 흥미와 관심을 보이는 단원 또는 활동을 살펴보고 수업을 재구성함으로써 전문적이고 현장 적합도가 높은 미술 교육이 이루어질 수 있을 것이다. • 학습자의 수준, 학급의 특성에 따라 자율적인 활동 계획 수립이 어려울 수도 있다. 본 차시는 단원을 훑어보고 학생과 교사가 1년간의 학습 활동을 스스로 계획하는 데에 그 목적이 있으므로 상황에 따라 학습의 수준이나 범위, 활동의 방향을 재구성하여 활용한다.

교수 · 학습 과정

도입

··· **미술 시간에 가장 하고 싶은 미술 활동에 대해 이야기해 봅시다.**

동기 유발

여러분이 가장 좋아하는 미술 활동은 무엇인가요?

- 예쁘게 색을 칠하면 기분이 좋아져요.
- 미술 전시회에서 작품을 감상하다 보면 기분이 편안해지고, 내가 멋진 사람이 된 느낌이 들어요.

내가 만들어 가는 미술 활동으로 즐거움 느끼기

··· **미술 교과서를 보면서 어떤 활동이 있는지 살펴봅시다.**

- 교과서 6~7쪽을 보면서 3학년에서 함께 공부할 미술 수업에는 무엇이 있는지 살펴보기
- 내가 관심이 생기는 활동을 찾고 어떤 점이 기대되는지 이야기하기

전개

3학년 미술 학습 계획 세우기

··· **3학년 미술의 학습 계획을 세워 봅시다.(지도서 활동지 56~57쪽)**

- 교과서를 살펴보면서 가장 먼저 해 보고 싶은 활동, 더 해 보고 싶은 활동 생각해 보기
- 각자 단원별로 하고 싶은 활동을 정하고 그 이유를 말하기
- 선생님, 친구들과 함께 학기별로 단원의 순서와 활동을 계획하여 써 보기
- 미술 시간에 이루고 싶은 것이나 기대되는 점 쓰기
- 전체 활동을 돌아보고 계절이나 학교 여건에 따라 조정해야 하는 점 또는 문제점 살펴보기

[1학기 학급별 활동 계획의 예]

함께 만드는 캐릭터	→	조형 요소 색, 선, 형	→	재미있는 미술관 나들이
우리 반 캐릭터를 만들기		조형 요소 색, 선, 형 탐색하고 익히기		미술관과 미술 전시 이해하고 작품 감상하기

↓

흙으로 빚은 상상	←	관찰하여 그리기	←	찾았다, 오감
찰흙으로 상상의 동물 만들기		다양한 그리기 재료로 관찰하여 인물 그리기		학교 주변에서 자연물, 인공물 오감으로 수집하기

학년의 전반적인 교육과정과 연계하여 수업을 재구성하였다. 3월에는 학급 세우기 활동과 더불어 학급의 캐릭터를 만들어 학급에 대해 소중한 마음을 가질 수 있도록 구성하였다. 미술 표현에서 기초적으로 알아야 할 조형 요소를 두 번째 단원으로 구성하고 현장 체험 학습과 관련지어 미술관에 가는 단원을 그 뒤에 배치하였다. 이후 계절을 고려하여 야외에서 인공물, 자연물을 오감으로 탐색하는 활동을 진행하기 위해 학습 순서를 재구성하였다.

미술 시간에 지켜야 할 약속 정하기

··· **재미있고 안전한 미술 활동을 위하여 약속을 정해 봅시다.**

- 선생님, 친구들과 함께 1년 동안 미술 시간에 지킬 약속을 정하고 써 보기

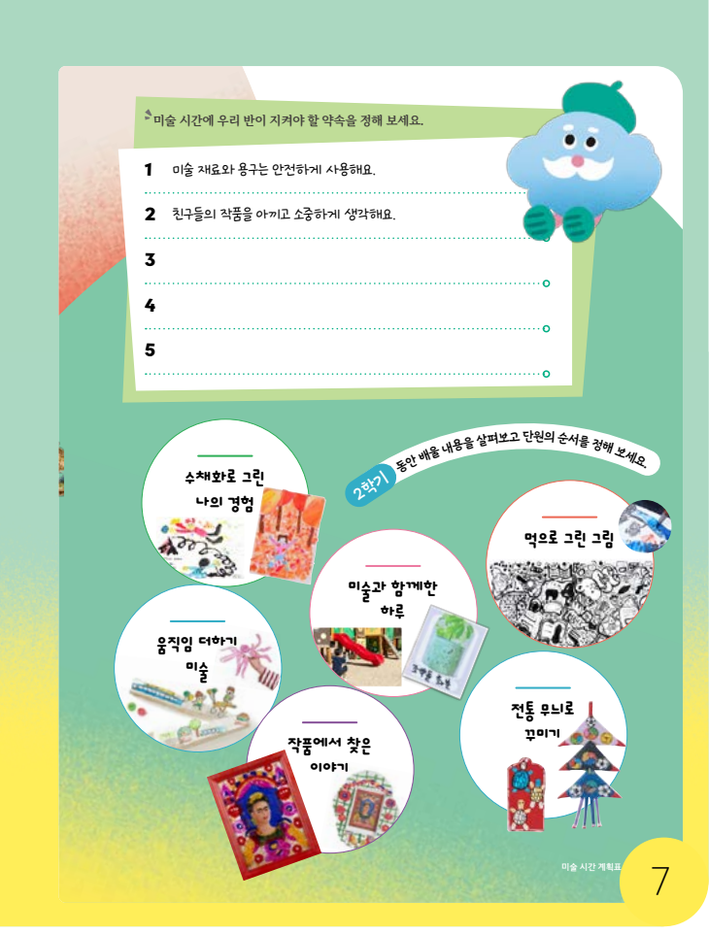

- 안전 약속 정하기
  - 미술 재료와 용구는 안전하게 사용한다.
  - 사용하지 않는 용구는 들고 돌아다니지 않는다.
  - 가위 같은 날카로운 용구는 조심히 다룬다.
  - 내가 사용한 재료와 용구는 내가 책임지고 정리한다.
  - 물감, 먹물 등을 사용할 때에는 주위 친구에게 방해가 되지 않도록 자기 자리에서 활동하고 조심한다.
  - 야외에서 활동할 때에는 친구들과 함께 다니고 정해진 시간에 교실로 돌아온다.
- 우리 반 약속 정하기
  - 친구들의 작품을 아끼고 소중하게 생각한다.
  - 작품을 감상할 때는 칭찬할 점을 찾는다.
  - 친구의 작품을 함부로 만지거나 훼손하지 않는다.
  - 모둠 활동을 할 때 친구의 의견을 비난하거나 비웃지 않고 서로의 의견을 귀 기울여 듣는다.
  - 다양한 아이디어를 시도해 본다.
  - 친구의 작품을 보고 아이디어를 얻을 수 있지만 똑같이 그리지는 않는다.
  - 미술 활동은 항상 즐겁게 적극적으로 참여한다.

정리

1년 동안의 미술 활동 계획에 대한 생각 이야기하기

- 우리가 정한 학습 계획을 살펴보고 느낌과 생각을 이야기해 보세요.
- 스스로 계획을 세우니 미술 시간이 더 소중하게 느껴져요.
- 필요한 준비물을 생각하다 보니 미술 시간이 기대돼요.

참고 자료

▸ 학습 계획 수립과 활동 재구성

미술 교과서는 1~6단원, 7~12단원으로 나누어 미적 체험, 표현, 감상 영역을 고르게 배정하고 학습자의 수준에 따라 미술 활동의 수준과 난이도가 점진적으로 발전할 수 있도록 구성되었다. 단원의 학습 순서를 재구성할 경우에는 학습자의 수준이나 학습의 흐름을 고려하여 활동의 난이도나 활동 내용을 정해야 한다. 또한 각 단원의 학습 내용에 따라 특정한 시기에 진행되어야 하는 활동, 계절과 학교 여건에 따라 변동이 생기는 활동이 있을 수 있으므로 계획된 시기에 적합한 활동이 진행될 수 있도록 수업 활동 및 수업 순서를 고려하여야 한다.

▸ 교과서 단원 구성과 중심 활동 안내

단원	영역	주요 활동
1학기		
1. 함께 만드는 캐릭터	표현	캐릭터의 특징을 알아보고 우리 반 캐릭터를 정해 감정 팔찌를 만든다.
2. 조형 요소 색, 선, 형	표현	미술 표현의 기초가 되는 조형 요소인 색, 선, 형을 학습하고 선을 활용하여 표현 활동을 한다.
3. 관찰하여 그리기	표현	친숙한 주변 대상을 관찰하고 다양한 그리기 재료를 활용하여 인물과 사물을 표현한다.
4. 찾았다, 오감	미적 체험	학교 주변의 자연물과 인공물을 오감으로 탐색하고 수집하여 오감이 느껴지는 감각 도구를 만든다.
5. 재미있는 미술관 나들이	감상	미술관 체험으로 미술관과 미술 전시를 이해하고 작품 감상을 해 본다.
6. 흙으로 빚은 상상	표현	찰흙의 특성을 여러 형태로 바꾸며 탐색해 보고 찰흙으로 상상의 마을과 동물을 표현한다.
2학기		
7. 수채화로 그린 나의 경험	표현	수채화 재료와 용구의 사용법을 익히고 다양한 표현 방법을 익혀, 인상 깊었던 경험을 표현한다.
8. 미술과 함께한 하루	미적 체험	생활 속에서 만날 수 있는 다양한 미술을 발견하여 수집하고, 그림 카드와 설명 카드를 만들어 소개하는 놀이를 한다.
9. 움직임 더하기 미술	표현	여러 가지 움직이는 방법을 탐구하여 움직이는 장난감과 종이 롤러코스터를 만든다.
10. 먹으로 그린 그림	표현	수묵화 재료와 용구를 알아보고 수묵화 재료의 표현 방법에 어울리는 표현 활동을 한다.
11. 전통 무늬로 꾸미기	표현	전통 무늬의 종류와 의미를 알아보고 이를 활용하여 괴불주머니와 생활용품을 꾸민다.
12. 작품에서 찾은 이야기	감상	작품을 자세히 보며 감상하여 자신의 느낌과 생각을 설명하고 작품을 이야기와 액자로 만든다.
프로젝트		
우리 작품으로 미술 축제 열기	교과 통합	1년 동안의 활동을 되돌아보며 우리 반 미술 축제를 열어 작품을 소중히 다루는 태도를 기른다.

활동지 ..... 교과서 6~7쪽

미술 시간 계획표

3학년에 학습할 내용을 살펴보고 단원의 순서와 활동을 계획해 봅시다.

번호

이름

1. 교과서를 살펴본 다음 단원의 순서를 정하고 해 보고 싶은 활동을 써 보세요.

1학기

단원		
활동		

→ →

→ →

2학기

→ →

→ →

2. 위와 같이 단원의 순서와 활동을 정한 이유를 간단히 설명해 보세요.

활동지 ..... 교과서 6~7쪽

미술 시간 삼각 이름표

한 해 동안 미술 시간에 지켜야 할 약속을 정리하여 삼각 이름표를 만들어 봅시다.

번호

이름